CANARIAS PARADISE
INMOVILIARIA - REAL ESTATE
+34 928151070
+34 620897660

Apartamento Atico en Puerto Rico.

Precio: 208000 EUR

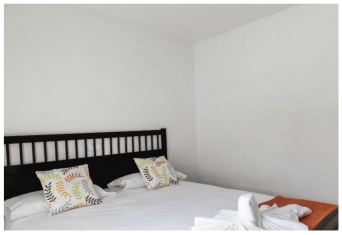
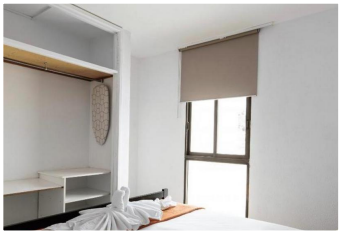

Dirección: Puerto Rico

Descripción:

Este apartamento se compone de un dormitorio, un salón-cocina, un baño y una terraza amplia con buenas vistas. El apartamento tiene 55 metros cuadrados, de los cuales 35 son interiores y 20 son de terraza. Está totalmente equipado y amueblado con un estilo moderno y acogedor. Con posibilidad para vivienda vacacional. C.E.: G

Agente: Maria Dolores Santana

Contactos: infocanariasparadise@gmail.com

Propiedad en Venta o Alquiler: Propiedad en venta

Habitaciones: 1

Servicios: 1

Dormitorios: 1

Estatus listing: Activa

Propiedad: Apartamento

Tamaño terreno: 55

Zona de la casa: 55

Año de construcción: 1975

Especifica: Ascensor
Exterior: Piscina comunitaria, Terraza, Zona comunitaria