CANARIAS PARADISE
INMOVILIARIA - REAL ESTATE
+34 928151070
+34 620897660

Patalavaca Apartamento con vistas al mar.

Precio: 900 EUR

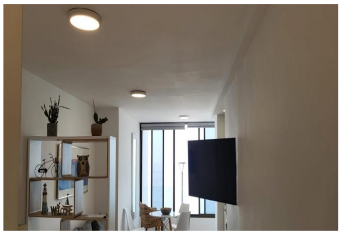

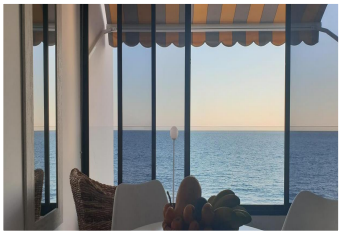

Dirección: Patalavaca

Descripción:

Precioso apartamento en Patalavaca, Gran Canaria.
El apartamento estudio tiene maravillosas vistas al mar.
Está en un edificio frente al mar.
El apartamento estudio está totalmente renovado, con un estilo moderno y ligero. Ideal para descansar frente al mar.

El edificio tienen entrada directa por la carretera principal, a pocos metros de los transportes públicos, parada de taxis, supermercados, farmacia.
Y dispone de salida directa a la playa.
Se requieren personas tranquilas, y solventes.
Buena oportunidad.. No te lo pienses....

Agente: Maria Dolores Santana

Contactos: infocanariasparadise@gmail.com

Propiedad en Venta o Alquiler: Propiedad para Alquilar

Habitaciones: 1

Servicios: 1

Dormitorios: 1

Estatus listing: No Disponible

Propiedad: Estudio

Tamaño terreno: 40

Zona de la casa: 40

Año de construcción: 1975

Especifica: Acceso minusválidos, Ascensor
Exterior: Con vistas al mar, Primera línea de mar