CANARIAS PARADISE
INMOVILIARIA - REAL ESTATE
+34 928151070
+34 620897660

Puerto Rico estudio reformado.

Precio: 900 EUR

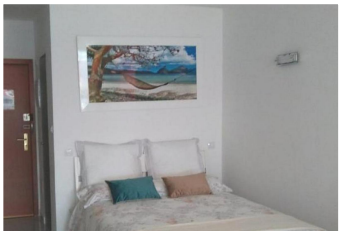

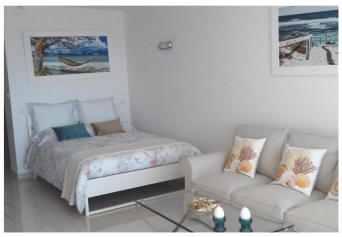

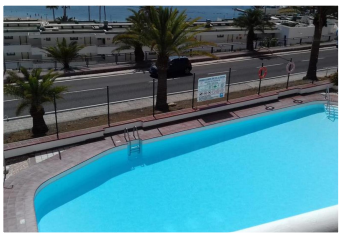

Dirección: Puerto Rico

Descripción:

Apartamento Studio Reformado.

Con vistas al mar.

Muy comodo y ligero.

Agente: Maria Dolores Santana

Contactos: infocanariasparadise@gmail.com

Propiedad en Venta o Alquiler: Propiedad para Alquilar

Habitaciones: 1

Servicios: 1

Dormitorios: 1

Estatus listing: Alquilada consulte disponibilidad

Propiedad: Estudio

Tamaño terreno: 32

Zona de la casa: 32

Año de construcción: 1960

Especifica: Acceso minusválidos, Ascensor
Exterior: Piscina comunitaria, Terraza, Zona comunitaria
Interior: Amueblado, Cocina equipada, No se aceptan mascotas