CANARIAS PARADISE
INMOVILIARIA - REAL ESTATE
+34 928151070
+34 620897660

Duplex en Arguineguin.

Precio: 297000 EUR

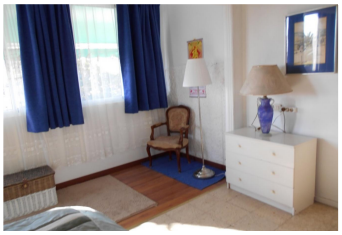

Dirección: Arguineguin

Descripción:

Se vende duplex en Arguineguin zona centrica . El duplex tiene 2 plantas, cada una de 42 metros cuadrados, más 40 metros de terraza.
El duplex está distribuido en planta baja: salón, cocina, y terraza.
En la planta alta tiene: 2 dormitorios, y 1 baño.
El complejo tiene piscina comunitaria, y zona ajardinada.
Está cerca de supermercados, farmacia, y tiene fácil aparcamiento. CE: G

Agente: Maria Dolores Santana

Contactos: infocanariasparadise@gmail.com

Propiedad en Venta o Alquiler: Propiedad en venta

Habitaciones: 2

Servicios: 1

Dormitorios: 2

Estatus listing: Activa

Propiedad: Duplex

Tamaño terreno: 85

Zona de la casa: 85

Año de construcción: 1985

Exterior: Piscina comunitaria, Terraza, Zona comunitaria