CANARIAS PARADISE
INMOVILIARIA - REAL ESTATE
+34 928151070
+34 620897660

Atico en Arguineguin

Precio: 850 EUR

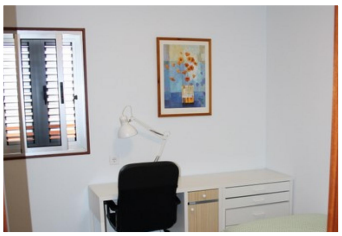

Dirección: Arguineguin

Descripción:

Atico en Arguineguin.
2 Dormitorios.
1 Baño.
1 Salón-cocina-comedor.
1 Terraza. 18 mt.
El precio es: 850€
Incluye en gastos hasta un tope. Calificación Energética: G
No se permiten mascotas. CONSULTA DISPONIBILIDAD

Agente: Maria Dolores Santana

Contactos: infocanariasparadise@gmail.com

Propiedad en Venta o Alquiler: Propiedad para Alquilar

Alquilar de - hasta:
01-10-2018 => 31-03-2019

Habitaciones: 2

Servicios: 2

Dormitorios: 2

Estatus listing: Alquilada consulte disponibilidad

Propiedad: Atico

Tamaño terreno: 78

Zona de la casa: 78

Año de construcción: 2005

Especifica: Ascensor
Exterior: Zona comunitaria